



26



18



50



36

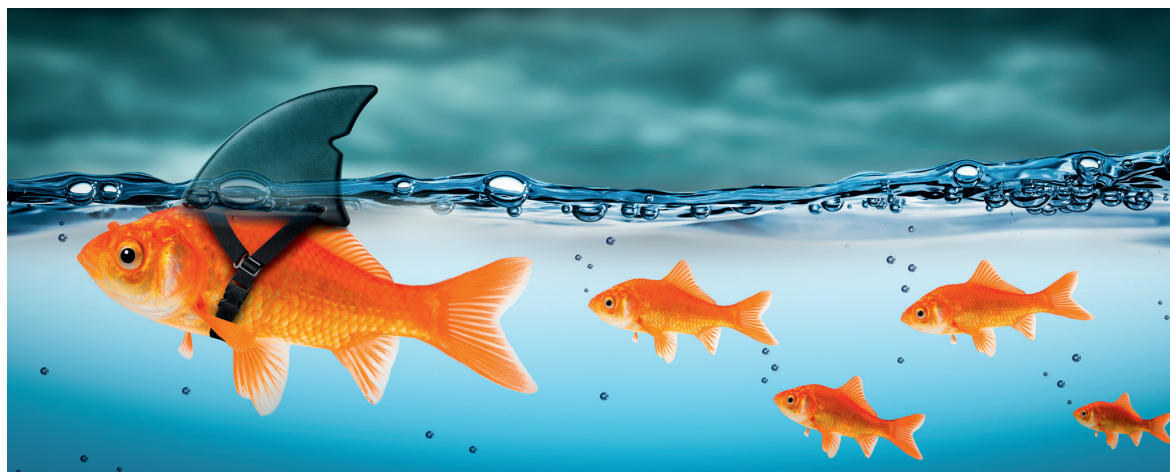

12



## Macher & Meinung

- Manager im Gespräch:** Bernd Blümlein, Leiter Gastronomie, Hoffmann Nürnberg GmbH.....8
- Nachgehakt:** Drei Bauprojekte und ihre besonderen Beweggründe, Herausforderungen und Lösungen .....26

## Praxis & Konzepte

- Hüttenhospital, Dortmund:** Wie gelingt die Umstellung auf ein modernes Menübestellsystem? ..... 30
- Desserts und Rezeptgeneratoren:** Wie lassen sich mithilfe Künstlicher Intelligenz Rezepte generieren? Und wie praktikabel sind diese?..... 36

## #spürbargrün

- Frühlingsküche:** Tipps zur Umsetzung einer regionalen Küche im Frühjahr mit saisonalem Obst und Gemüse.... 18
- Bewertungstool:** Vorstellung einer Nachhaltigkeitsmatrix, entwickelt an der FH Fulda ..... 20
- Konzept Planet Health bei Audi:** Bausteine und Baustellen der Nachhaltigkeitsstrategie der Audi Gastronomie .....22
- Algen als neue Zutat:** Ernährungsphysiologische Vorteile und Tipps zur kulinarischen Verarbeitung.....25

## Wissen & Management

- Weiterbildungs-Navi Teil 10:** Tipps, wie Führungskräfte bessere Chefs werden können ..... 12
- Ernährung:** Demenz vorbeugen mit pflanzenbetonter Ernährung ..... 16
- Digitalisierung:** Potenziale von modernen Warenwirtschaftssystemen .....32
- Ergonomie:** Tipps zur mitarbeiterfreundlichen Planung und Ausstattung im Bereich Speisenverteilung .....39
- Controlling:** Make or buy wirtschaftlich, personell und zeitlich betrachtet .....46
- Seminarkalender** ..... 49

## Branche & Markt

- Notizen:** Aktuelle Branchenmeldungen.....6
- Speisenverteilung:** Ergonomische Details ..... 42
- Speisenverteilung:** Neues Cook & Serve-Konzept..... 44
- Foodtrends:** Future Menus 2024 ..... 45
- BEST und NEXT of Market:** Preisträger 2024 ..... 50
- Produkte:** Neuheiten und Klassiker .....56
- Bezugsquellen, Impressum** ..... 58



### Zum Titel:

Bernd Blümlein ist mehr als die Hälfte seines Lebens in der Gemeinschaftsgastronomie tätig. Anlass genug, mit ihm mal Resümee zu ziehen.

Bild: Kirchner

**GOGREEN** Der Umwelt zuliebe auf chlorfrei gebleichtem Papier gedruckt. Der Versand dieses Magazins erfolgt CO<sub>2</sub>-neutral mit dem Umweltschutzprogramm GoGreen der Deutschen Post.

# GV MANAGER

## NEUE WEGE GESUCHT?

# 3 AUSGABEN FÜR 18 €

Das Mini-Abo endet nach Erhalt der 3. Ausgabe automatisch.

## JETZT BESTELLEN UNTER:

(089) 370 60-271  
abo@blmedien.de  
www.blmedien.de/  
gvmanager/miniabo

Bestellname: Mini-Abo

Es besteht ein 14-tägiges Widerrufsrecht.